

ПРОЕКТЫ БУДУЩЕГО С DIRECTUM PROJECTS

Как сократить затраты на организацию командной работы?



28 МАРТА 11:00-12:00 (МСК)



Полина Дуйкова



Константин Капошко

Спикеры прямого эфира



Полина Дуйкова

Руководитель направления СЭД/ECM Softline

- **Опыт проектной деятельности более 15 лет.**
- **Успешная реализация более 90 проектов в различных отраслях.**

Совместно с клиентами в диалоге находим ответы на вопросы:

- Цифровой и электронный документооборот - в чем разница?
- Риски цифровизации документооборота.
- Долговременное хранение электронных документов.
- Правовые вопросы цифрового документооборота.
- Место управления документами в управленческой системе предприятия.
- Пути развития систем электронного документооборота.

«Помогаю строить цифровую экосистему внутри вашей компании»



Константин Капошко

Solution Sale Directum Projects

- **Богатый опыт в роли РП в телекоммуникационной отрасли, ежедневное общение с клиентами и помощь в решении проблематики проектного управления.**

- Богатая экспертиза в направлении ИСУП, знание тонкостей внедрения в разных отраслях.
- Глубокие знания инструментов Directum Projects и способность адаптировать их под конкретные методологии заказчиков.

Сегодня в прямом эфире

- Поделимся экспертизой компаний Softline и Directum.
- Обсудим текущую ситуацию на рынке ИСУП.
- Расскажем про функциональность и возможности Directum Projects в сравнении с зарубежными решениями.
- Проведем демо-показ основных блоков системы Directum Projects и покажем успешные внедрения системы.
- Ответим на ваши вопросы о цифровизации проектной работы.

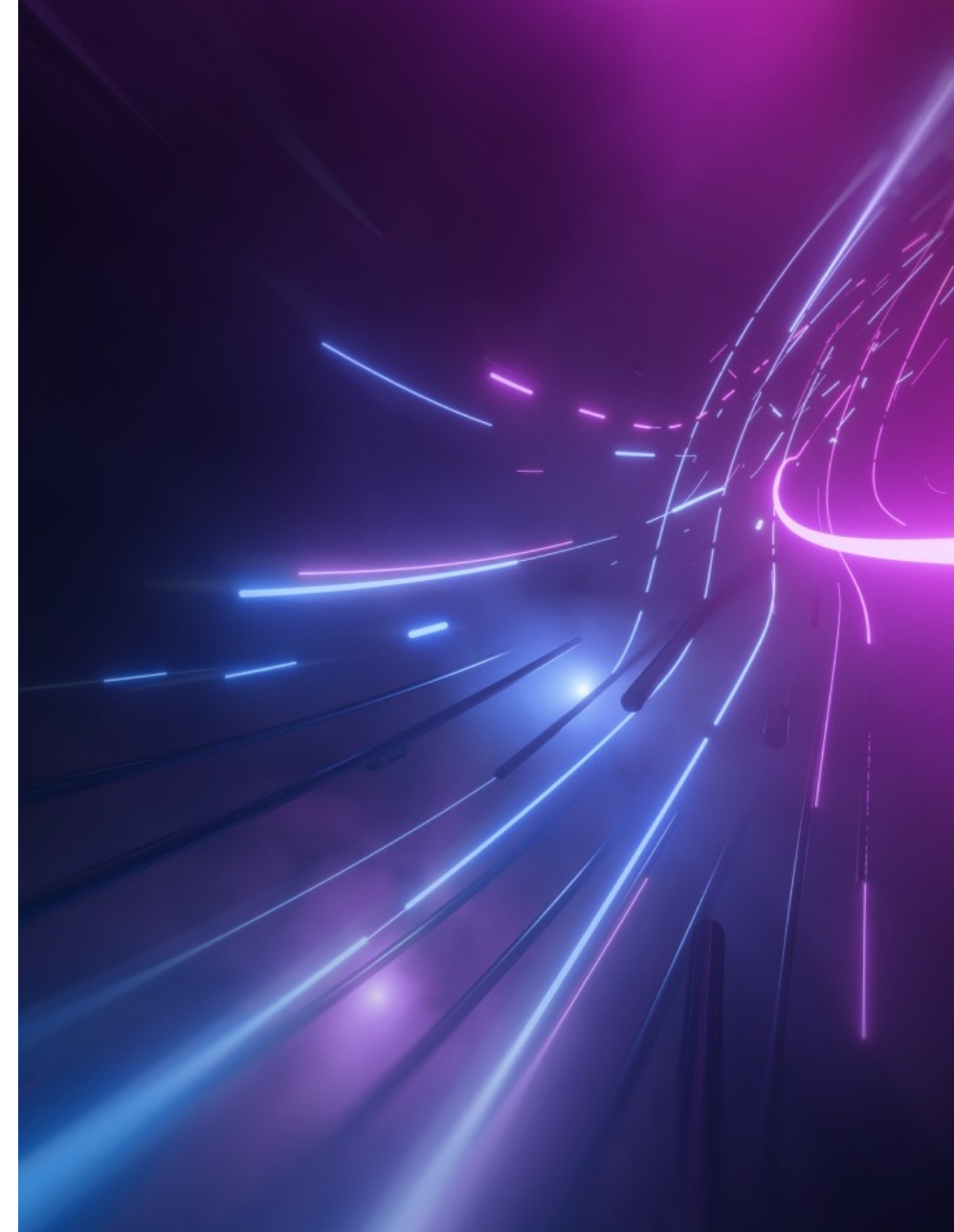

Softline в России

>8400

сотрудников
реализуют
комплексные
проекты
по всей России

Облачные услуги и бизнес-решения

Заказная разработка ПО

Услуги и решения
по информационной безопасности

Поставка программного и аппаратного
обеспечения

Softline Finance

Обучение и тренинги

Интеграция и техническая поддержка

Внедрение передовых технологичных решений
в области AI, ML, CV, IoT, Big Data, VR/AR

Импортозамещение

Softline –
надежная опора
для создания,
поддержки и
модернизации
вашей
инфраструктуры
в России

Исключительные возможности по работе с заказчиками в любой части ИТ-проекта

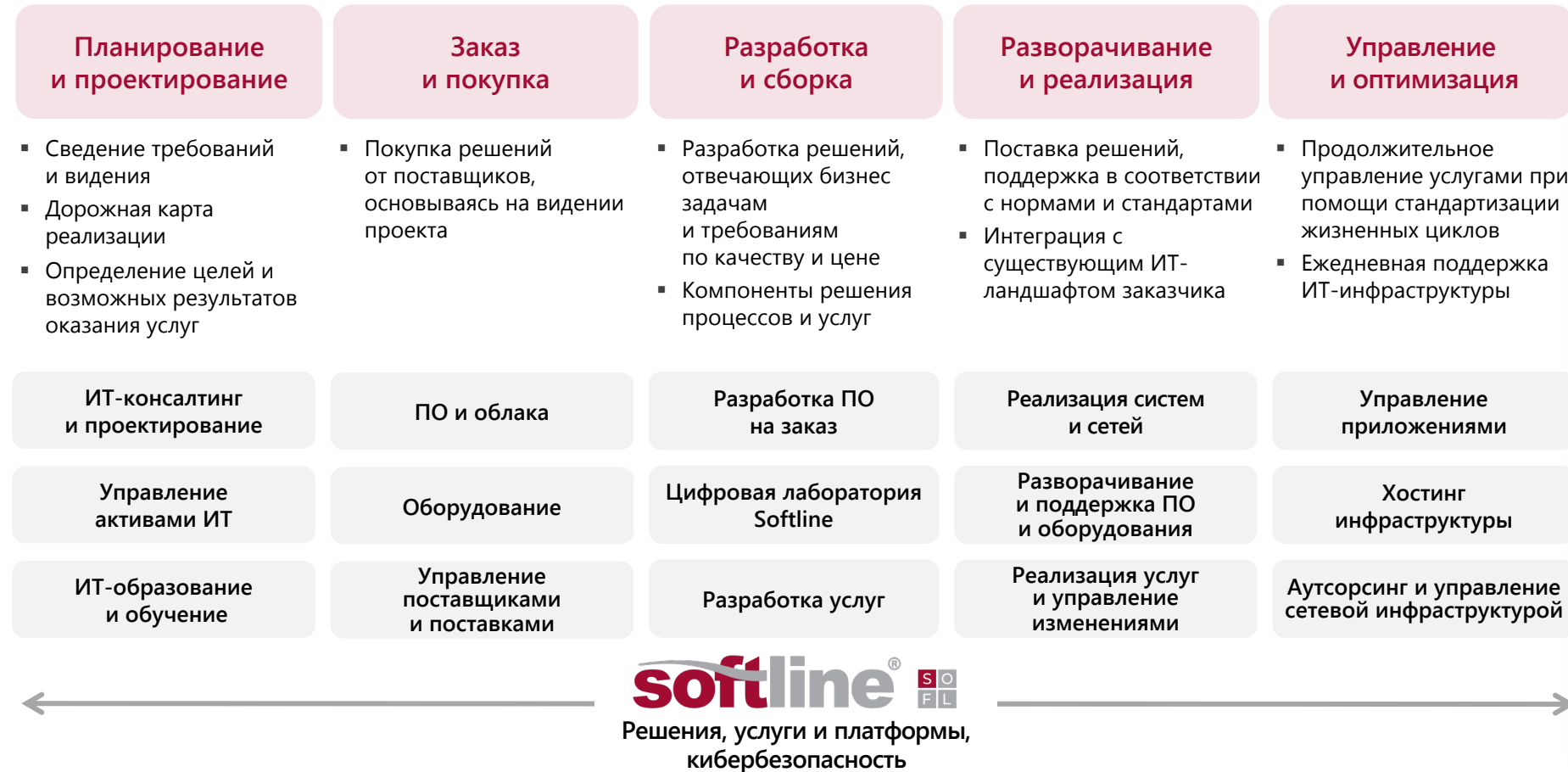

Полезность для клиента

- Рационализация закупок и бюджетов
- Эффективные цифровые решения
- Соответствие нормативным актам
- Улучшение возврата инвестиций
- Реализация срочных проектов в импортозамещении

Полезность для Softline

- Репутация критически важного партнера для реализации сложных проектов
- Доверительные отношения с заказчиком
- Повторяемость и предсказуемость бизнеса

Directum сегодня

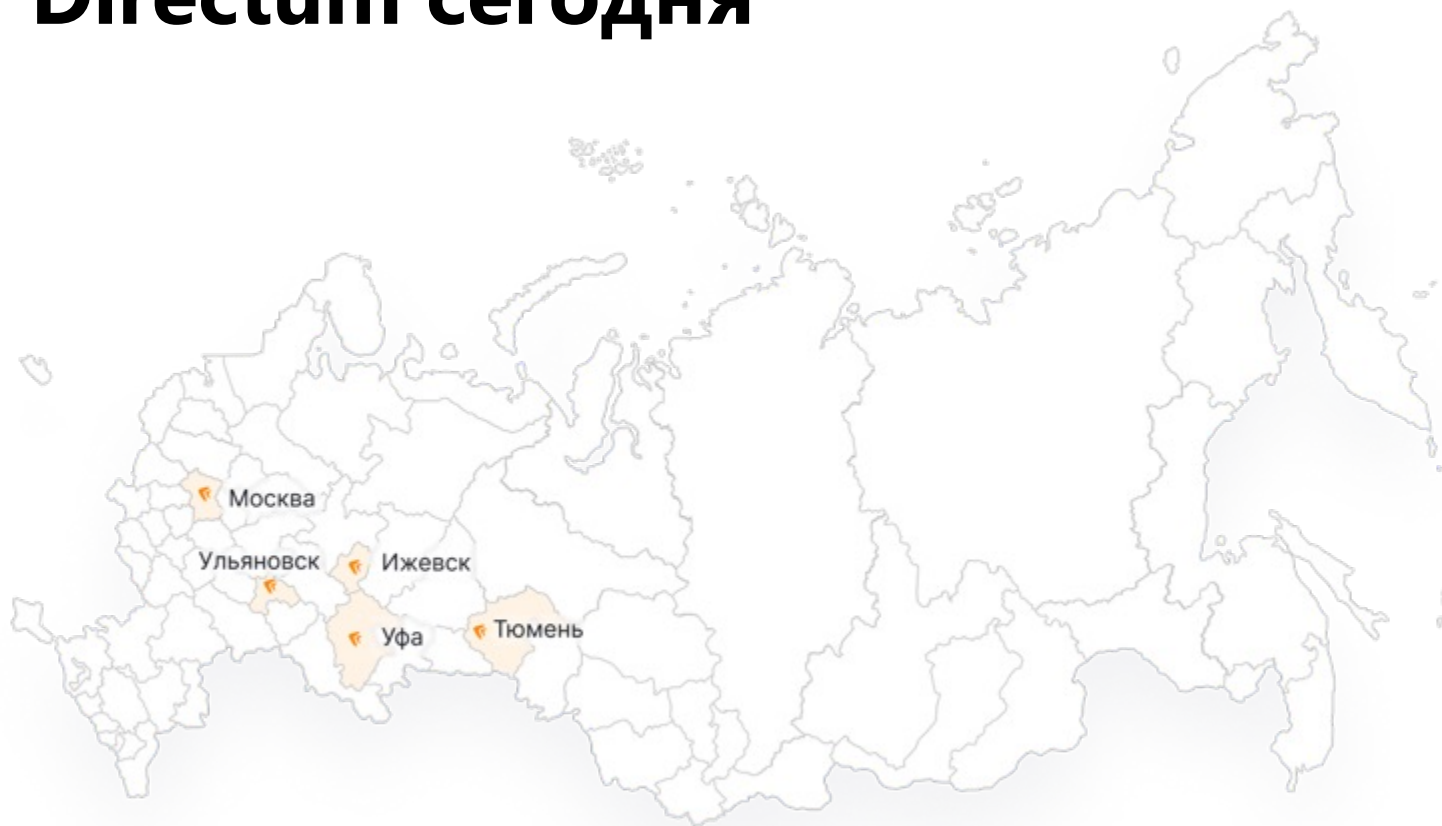

35 лет

опыта внедрений

800+

сотрудников

3000+

клиентов

100+

партнеров



Directum RX

Интеллектуальная система управления цифровыми процессами и документами



HR Pro

Система управления кадровыми процессами, документами и сервисами



Ario One

Интеллектуальная система для обработки любой текстовой информации



Projects

Система для управления проектами и командами

История развития продукта



Ситуация на рынке ИСУП

Классические зарубежные системы управления проектами

ORACLE
PRIMAVERA

 Project

 Jira

 asana

Отечественные решения в составе экосистемы

Bitrix24 ⌚

 Pr Projects

 Visary



 ELMA



EvaTeam

 timetta



 Kaiten

 YouGile



Яндекс Трекер



ОПРОС ДЛЯ НАШИХ ЗРИТЕЛЕЙ

В каких системах ведутся ваши текущие проекты?

Почему Directum Projects?

- Интуитивно понятен и относительно прост
- Из коробки закрывает все базовые потребности
- Возможность самостоятельной настройки и доработки
- Задачи участникам и проектный документооборот
- Экосистема
- Масштабируемость и быстрое действие



Часть косистемы решений Directum

Управление делами

- Делопроизводство
- Совещания
- Обращения граждан
- Интеллектуальная обработка входящих
- Мобильные приложения Solo и Jazz
- Долговременный архив
- Конфиденциальное делопроизводство

Договоры и закупки

- Договоры
- Доверенности
- Счета на оплату
- Закупки
- Ассистент юриста



Кадровые процессы и сервисы

- Движение персонала
- Отпуска
- Командировки
- Сервисные заявки
- Личный кабинет сотрудника
- Онлайн-приём

Проекты и команды

- Проекты
- Планирование проектов
- Agile-доски
- База знаний

Цифровая бухгалтерия

- Финансовый архив
- ЭДО с контрагентами
- Авансовые отчеты
- Внутренние первичные документы
- Налоговый мониторинг

Ролевая модель управления проектами

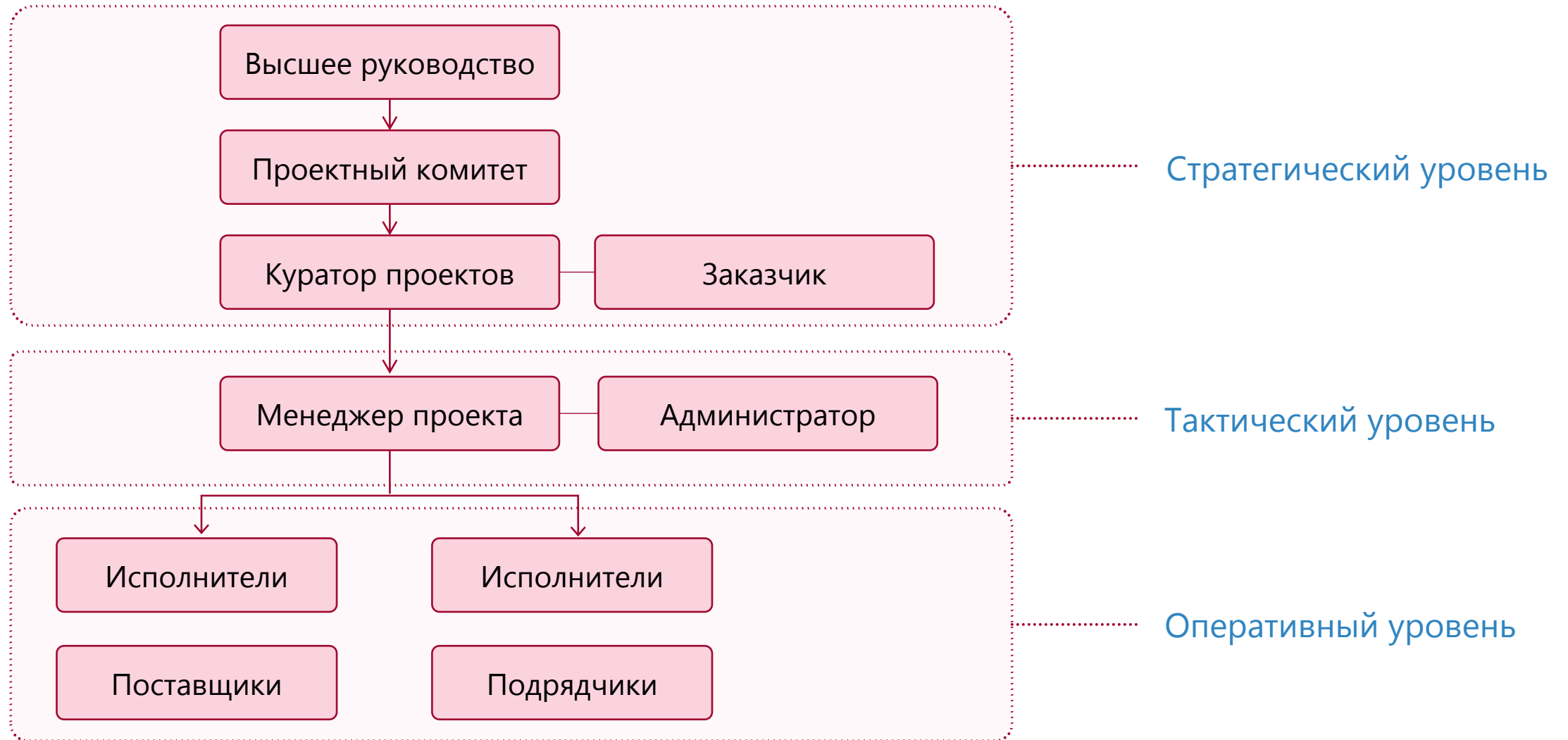

Демонстрация решения Directum Projects

Формирование реестра портфелей

← Портфель ИТ ★ ИД: 378 1 из 52 ^ v

Свойства **Структура** Контрольные точки Участники Папки История

Папка портфеля Создать ✕ Закрыть портфель Риски Отчеты Отправка Поиск Создать копию Удалить запись

Портфель ИТ	Руководитель:	План: 1226160 Р Факт: 235015 Р	План: 475,5 ч. Факт: 108 ч.	Приоритет: Высокий	Исполнение
Внедрение ИСУП на базе Directum Projects	14.09.2023 Руководитель: Аксанов Никита 04.04.2024	План: 452160 Р Факт: 80015 Р	План: 33,5 ч. Факт: 19 ч.	Приоритет: Высокий	Исполнение (30%)
Внедрение Производственной системы	11.12.2023 Руководитель: Аксанов Никита 09.08.2024	План: 5000 Р Факт: 5000 Р	План: 50 ч. Факт: 69 ч.	Приоритет: Высокий	Исполнение (50%)
Программа импортозамещения	17.11.2023 Руководитель: Аксанов Никита —	Лимит: 1000000 Р План: 769000 Р Факт: 150000 Р	Лимит: 400 ч. План: 392 ч. Факт: 20 ч.	Приоритет: Средний	Инициация (2%)
Переход на Directum RX	05.02.2024 Руководитель: Созонов Дмитрий 30.01.2025	План: 245000 Р Факт: 150000 Р	План: 112 ч. Факт: 20 ч.	Приоритет: Высокий	Инициация (5%)
Внедрение R7 Office	21.12.2023 Руководитель: Капошко Константин Сергеевич 28.06.2024	План: 524000 Р Факт: 0 Р	План: 280 ч. Факт: 0 ч.	Приоритет: Низкий	Инициация (0%)

- Портфель ИТ
- Портфель ИТ MBM
- Портфель развития производства
- Цифровизация сквозного процесса добычи, транспортировки,
- 1С

Отслеживание ключевых контрольных точек и влияния проектов друг на друга

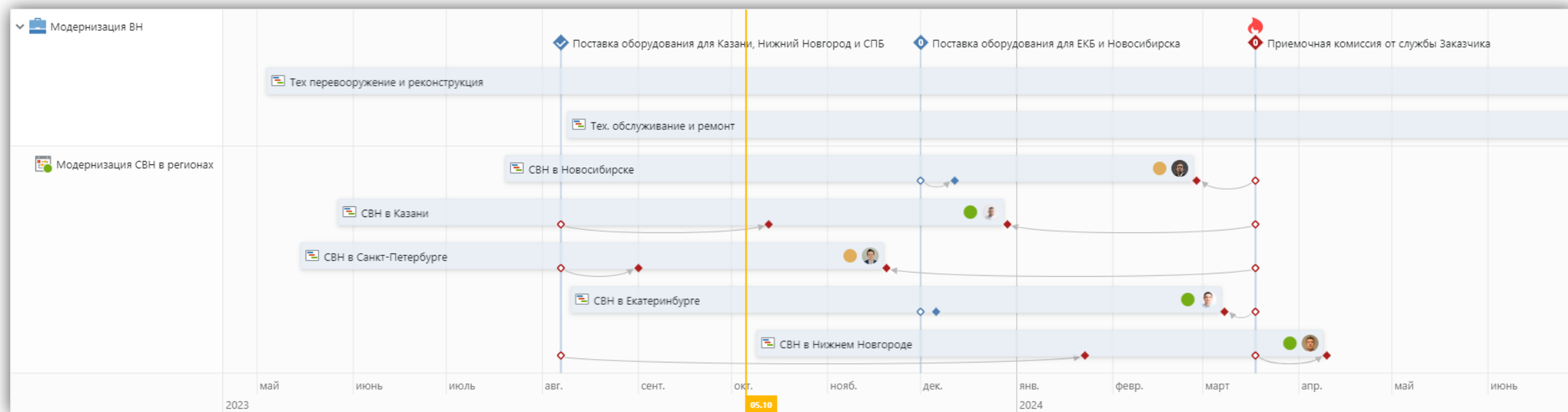

Календарно-сетевое планирование

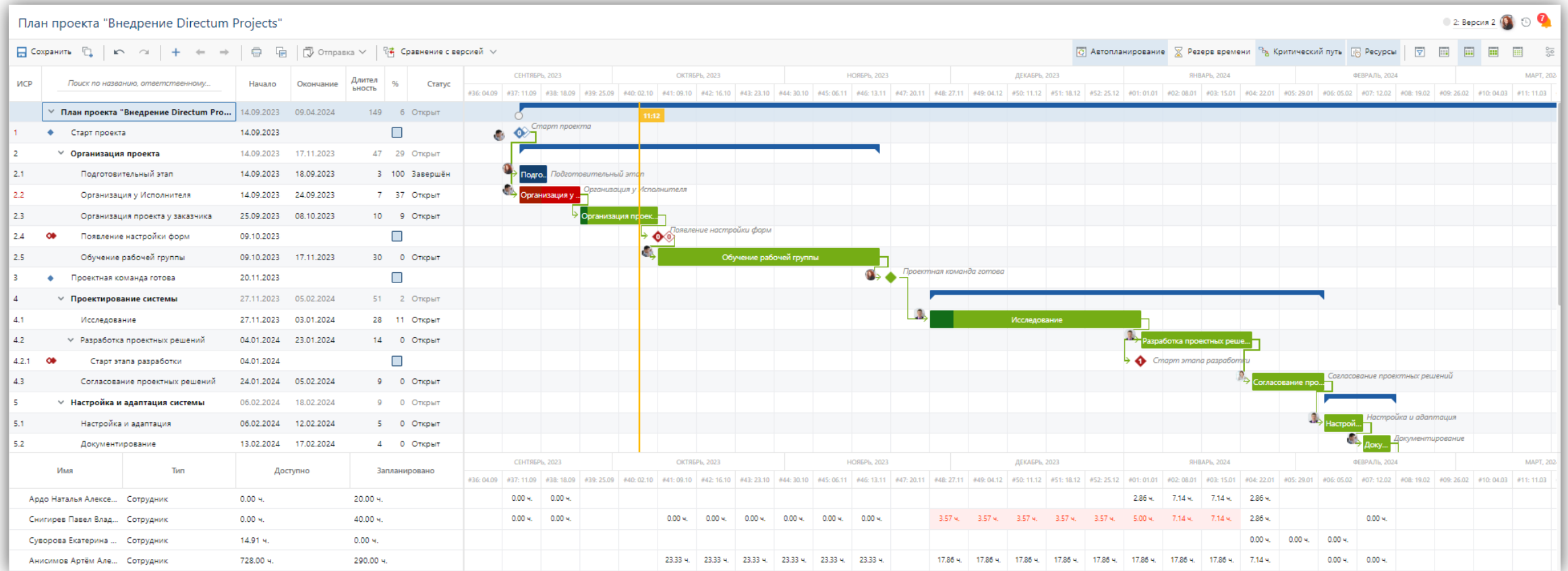

Производственный ресурс

План проекта "Аэропорт Диксон"

1: Первоначальная версия

Сохранить | Отправить | Сравнение с версией

Автопланирование | Резерв времени | Критический путь | Ресурсы

ИСП | Поиск по названию, ответственному... | Начало | Окончание | Длительность

ИСП	Название	Начало	Окончание	Длительность
1	План проекта "Аэропорт Диксон"	30.01.2024	31.12.2024	241
1.1	Сравнение версий плана	30.01.2024	29.05.2024	87
1.2	Портфели и программы проектов	30.01.2024	29.05.2024	87
1.3	?Доработка статус-отчёта для програ...	30.01.2024	29.05.2024	87
1.4	Интерактивный отчёт по ресурсам	30.01.2024	29.05.2024	87
1.5	Задачи проекта	30.01.2024	29.05.2024	87
1.6	Разбор основания сооружения	30.01.2024	29.05.2024	87
1.7	Новый этап	05.02.2024	05.02.2024	1
1.8	Вложения в карточке этапа	30.01.2024	29.05.2024	87
1.9	Чек-листы в описании	28.03.2024	28.07.2024	87
2	Версия 2.9. Новые виды ресурсов	31.05.2024	29.08.2024	65
2.1	Новые виды ресурсов: Машины и ме...	02.06.2024	28.08.2024	63
2.2	Автозапускаемые задачи ответствен...	31.05.2024	29.08.2024	65
2.3	Учет фактических расходов и отмето...	31.05.2024	29.08.2024	65

Отфильтровано по этапу "Копирование и вставка этапов в таблице"

Имя	Тип	Доступно
Гаврилов-Устькаменскоргорски...	Сотрудник	696.00 ч.
Иванов Иван	Сотрудник	696.00 ч.

Разбор основания сооружения

РЕСУРСЫ

Тип	Имя	Вид ставки	Стандартная ставка, Р/ч.	Доступно, ч.	Плановая трудоемкость, ч.	Фактическая трудоемкость, ч.	Остаток, ч.	Плановые затраты, Р	Фактические затраты, Р
	Гаврилов-Устькаменской	A	0	696	42	0	42	0	0
	Иванов Иван	A	2 533	519.62	250	0	250	633 250	0

СРОК

Срок	Доступно	Плановая трудоемкость, ч.	Фактическая трудоемкость, ч.	Остаток, ч.	Плановые затраты, Р	Фактические затраты, Р
30.01.2024 – 29.05.2024	87 р.д.	1215.62	292	0	292	633 250

Удалить этап | Сохранить | Отменить

Иванов Иван

Свойства | Затраты | История

НОРМЫ ЗАТРАТ

Вид ставки	Дата действия	Стандартная ставка
A	01.11.2023	2 533,00
A	19.02.2024	2 600,00
B	06.11.2023	3 740,00
B	26.02.2024	3 850,00

Добавить строку

Отметки трудозатрат



Проект*	Элемент работы*	Вид работ	29 янв.	30 янв.	31 янв.	1 февр.	2 февр.
<input type="checkbox"/> Модернизация ВН в Екатеринбурге	<input type="checkbox"/> Монтаж ВОЛС	Исследование					01:30 ✓
<input type="checkbox"/> Модернизация ВН в Казани	<input type="checkbox"/> Крепление трубостойки	Монтаж				01:15 ↻	01:15 ✗
<input type="checkbox"/> Project 3	<input type="checkbox"/> Установка КВН на внешнем периметре	Монтаж			03:30		
+ Добавить строку с прошлой недели Выходные дни ← Ранее					03:30	01:15	02:45



Учет рабочего времени

За текущую неделю

Открытие моих отметок трудозатрат за текущую неделю.

Заполнить и утвердить отметки трудозатрат по проектам

Проверить отметки сотрудников по проектам, заполнить недостающие данные и утвердить трудозатраты.

Заполнить и утвердить отметки трудозатрат по подразделению

Проверить отметки сотрудников по подразделению, заполнить недостающие данные и утвердить трудозатраты.

Продвинутые Agile доски

Разработка SCADA-системы

+ Добавить тикет | Отправка | В колонку | На другую доску | Свимлайны | Фильтр

Бэклог продукта 29 284 + | **Разработка** 11/10 308 + | Рецензирование 9 77 + | **Тестирование** 8/6 117 + | Демо 10 180 + | Документирование 44 10

! Высокая

Аксянов Никита

Капошко Константин Сергеевич

Созонов Дмитрий

Без категории

- RS-132 КТ 1 | Версия 3.0 | 18д
- RS-2 Мастер. Если свернуть общий свимлайн за юзера 1, то за юзера 2 тоже свернется | Frontend | 40 33д
- RS-4 Примечание с нумерованным списком - нельзя редактировать, нельзя удалить | Frontend | 40 33д
- RS-5 Протестировать образы сервиса совместного редактирования на уязвимости ИБ | Frontend | 40 33д
- RS-6 Обернуть ряд UI-компонентов в loaders для использования в | 8д
- RS-15 Переход из этапа в связанные тикеты и отображение статуса тикета в этапе | Версия 2.9 | Снигирев Павел Владимирович | 8д
- RS-37 С увеличением заголовка этапа до 255 символов наложение текста | backend | Проект (ВНД) | Версия 2.9 | Снигирев Павел Владимирович | 7 33д
- RS-3 Примечания undefined | Frontend | Версия 2.9 | Снигирев Павел Владимирович | 40 8д
- RS-17 Добавить настройку автозапускаемой задачи на по-code | Версия 2.9 | 8д
- RS-14 Исследовать как обойти ошибку с сортировкой | Версия 2.9 | Снигирев Павел Владимирович | 8д
- RS-61 Автосохранение комментариев | Требуется уточнение | Проект (ВНД) | Исследование | Версия 2.9 | Снигирев Павел Владимирович | 5 8д
- RS-74 Если удалить в ячейке колонки Вид ставки значение то нельзя сохранить план | Исследование | backend | Версия 2.9 | Снигирев Павел Владимирович | 14 8д
- RS-81 Свимлайны. Возможность создания персонального свимлайна по приоритету | 31 янв. ↓ | 14 32д
- RS-53 Добавить во встроенный редактор поддержку mindmap | EPIC | Версия 2.9 | Васильев Александр | 16 33д
- RS-64 Предупреждать о преобразовании этапа в раздел, если у него есть назначенные ресурсы или стартованная задача | QA | Организационная | Версия 2.8 | Иванов Петр Михайлович | 6 8д
- RS-47 Отчет о ходе работ. Некорректные значения длительности в таблице | Frontend | Техдолг | Версия 2.9 | Юманов Константин Игоревич | 14 32д
- RS-35 Отметка работ: за других сотрудников | Frontend | Техдолг | Версия 2.8 | Васильев Александр | 14 8д
- RS-84 В TeamsCommon в папке потока Команды и проекты нелокализованные атрибуты | Исследование | backend | Версия 2.8 | Снигирев Павел Владимирович | 11 8д
- RS-82 Перенести скрипты для 2.8 из решения в модуль | Frontend | Организационная | Версия 2.8 | Снигирев Павел Владимирович | 16 8д
- RS-56 Не меняется значок фильтра на доске, если сам фильтр свернут | backend | Проект (ВНД) | Версия 2.8 | Васильев Александр | 29 февр.
- RS-86 Импорт в версию большого плана проекта падает | EPIC | Frontend | Версия 2.8 | Юманов Константин Игоревич | 3
- RS-49 Отметка работ: интерфейс для отметки работ сотрудниками (US1) в наших решениях | Требуется уточнение | backend | Проект (ВНД) | Версия 2.8 | Юманов Константин Игоревич | 2 44
- RS-50 Отметка работ: интерфейс для отметки работ сотрудниками (US1) из обложки модуля | Frontend | Техдолг | Версия 2.8 | Васильев Александр | 16
- RS-36 Добавить систему | 16

+ Добавить тикет

ТОП-5 причин обратиться за внедрением интеллектуальных систем в Softline

**БОЛЕЕ
13 ЛЕТ**

экспертиза внедрения интеллектуальных систем ЭДО в различных отраслях

**Собственная
производственная
команда с опытом
внедрения от 5 лет**

- Аналитики
- Разработчики
- Архитекторы
- Тестировщики
- Руководители проектов

**СОКРАЩЕНИЕ
ЗАТРАТ**

В 4 РАЗА

**НА ОРГАНИЗАЦИЮ
КОМАНДНОЙ
РАБОТЫ**

**Комплексная
поставка решения**

- Железо
- Облака
- Безопасность
- Тех-поддержка
- Консалтинг
- Инфраструктура

**Softline
finance**

как инструмент выгодного финансирования проекта

Q&A

Помогу внедрить интеллектуальные системы в вашу компанию!

Полина Дуйкова

Руководитель направления СЭД/ЕСМ

Polina.Duykova@softline.com

T +7 (800) 232 00 23 ext. 3656

M +7 (909)744-59-59





Цифровая Трансформация.
Успешная. Эффективная.